

## Keuringsverslag van een elektrische laagspanning- en zeer lage spanningsinstallatie

### CONFORM

**Datum keuring:** 23/06/2026

**Inspecteur:** Sven Daneels

**Mentor:**

**Installateur:** Fimmo

**ID-label:**

B,T,W, nr.:BE 0830 105 610

**Klantreferentie:**

Merk en type meettoestel:

Serienummer:

**Datum verslag:** 23/06/2026

#### Plaats van het onderzoek

Straatnaam Doggenlaan  
Huisnummer 13  
Busnummer ALG  
Postcode 2040  
Gemeente Zandvliet  
Land België

#### Eigenaar

Naam Hugo Eestermans  
Straatnaam Doggenlaan  
Huisnummer 13  
Busnummer ALG  
Postcode 2040  
Gemeente Zandvliet  
Land België

#### Installateur

Naam Fimmo  
BTW nr. BE 0830 105 610  
Telefoonnummer +32 3 210 17 17  
E-mail info@fimmo-vastgoed.be

**Type :** algemene delen

Afbeelding schakel- en verdeelbord:

**EAN :** 541448820039385541

**Teller Nr.:** : 1LGZ0481463762



#### Aard onderzoek:

Controlebezoek van een niet huishoudelijke installatie volgens (KB 08/09/2019) - AREI Boek 1- 9.1.1, 6.5, en 8.3.2 en 4.2.4.4.

Netbeheerder: FLUVIUS

Spanning: 1N400V

Meter / bord verbinding: 6 mm<sup>2</sup>

Max beveiliging: 40 A

Aantal borden: 1

Aantal kringen: 1

Aardelektrode: Aardingslus

Ri algemeen: 8,09 MΩ

RE: 8,38 Ω

OK

OK

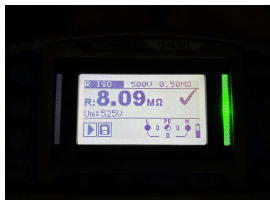

#### DIFFERENTIEELSTROOMINRICHTING

$I_{\Delta}$ (mA)	$I_n$ (A)	$I_n$ - andere (A)	$I_{\Delta t}$	Type	Beveiligde kringen	Test	x 2,5
300	40		22,5kA2s (3000A)	A	Alle	OK	OK

#### BESCHRIJVING INSTALLATIE

Aantal kringen	Curve	Bescherming IN (A)	(andere)	P	Sectie (mm <sup>2</sup> )
1	C	16		2	2,5

**Visueel nazicht (algemeen)** OK  
**Aansluitingen** OK  
**Equipotentiale verbindingen** OK  
**Continuïteit** OK  
  
**Uitwendige invloeden** OK

**Directe aanraking** OK  
**schema in bijlage door Aceg vzw** NA  
**Doorsnede geleiders** OK  
  
**Verlichting / toestellen** NVT

**Indirecte aanraking** OK

**OPMERKINGEN - INBREUKEN - NOTA'S**

N2 Geen inbreuken vastgesteld.

**BESLUIT**

- De elektrische installatie voldoet aan de voorschriften van het KB 08/09/2019 - AREI Boek 1.** Het volgende controlebezoek is te voorzien voor 23/6/2031.
  - De nodige maatregelen werden genomen, zodat de ingangsklemmen van de automatische differentieelstroominrichting, geplaatst aan het begin van de installatie, ontoegankelijk zijn gemaakt door verzegeling.
  - Het (de) eendraadsschema('s) en het (de) situatieplan(nen) werd(en) door het erkend organisme voor gezien getekend.

Deze pdf-versie van het keuringsverslag is de originele versie en mag worden verspreid..

Aantal bijlage(n):

**VRIJGAVE VAN HET KEURINGSVERSLAG**

Inspectietijd: van 14:00 tot 15:50  
 De inspecteur Sven Daneels



Sven Daneels  
 ACEG VZW - #530

**Plichten van de eigenaar, beheerder, huurder voor de installatie onderworpen aan het AREI Boek 1 afdeling 9.1.1.**

Het verslag dient te worden bewaard in het dossier van de elektrische installatie.  
 Elke wijziging dient te worden vermeld in het elektrisch dossier.  
 Elk ongeval overkomen van personen en te wijten, rechtsreeks of onrechtstreeks, aan de aanwezigheid van de elektrische installatie dient onmiddellijk meegedeeld te worden aan de algemene Directie Energie van de Federale Overheidsdienst Economie.

**Kwaliteit**

De reproductie van dit document is enkel toegelaten in zijn integrale vorm en enkel met het schriftelijk akkoord van het controleorganisme en de aanvrager.  
 De keuring beperkt zich tot de zichtbare en normaal toegankelijke delen van de installatie.

Voor vragen of algemene voorwaarden verwijzen wij graag naar [www.aceg.be](http://www.aceg.be)

BE53 0689 0209 2953 | BTW BE0839.866.481

**Stappenplan voor een installatie die conform is:**

Stap 1	Stap 2	Stap 3	Stap 4
Lees dit proces-verbaal zorgvuldig en besteed aandacht aan de eventuele nota's	Als u grote wijzigingen of uitbreidingen aan de installatie aanbrengt, moet u deze laten controleren.	De volgende periodieke keuring is voorzien voor 23/6/2031	ACEG staat tot uw dienst voor alle noodzakelijke keuringen.

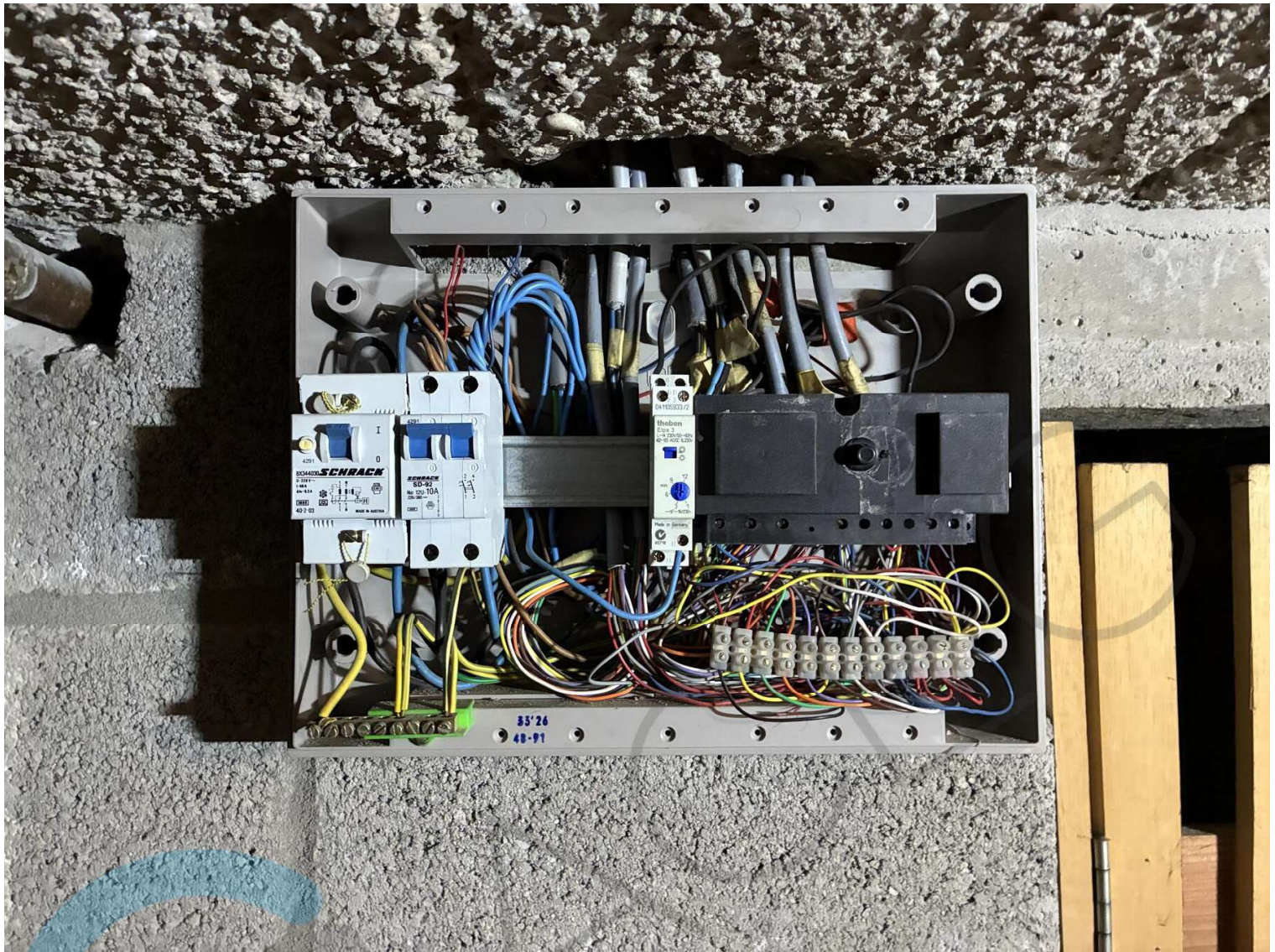

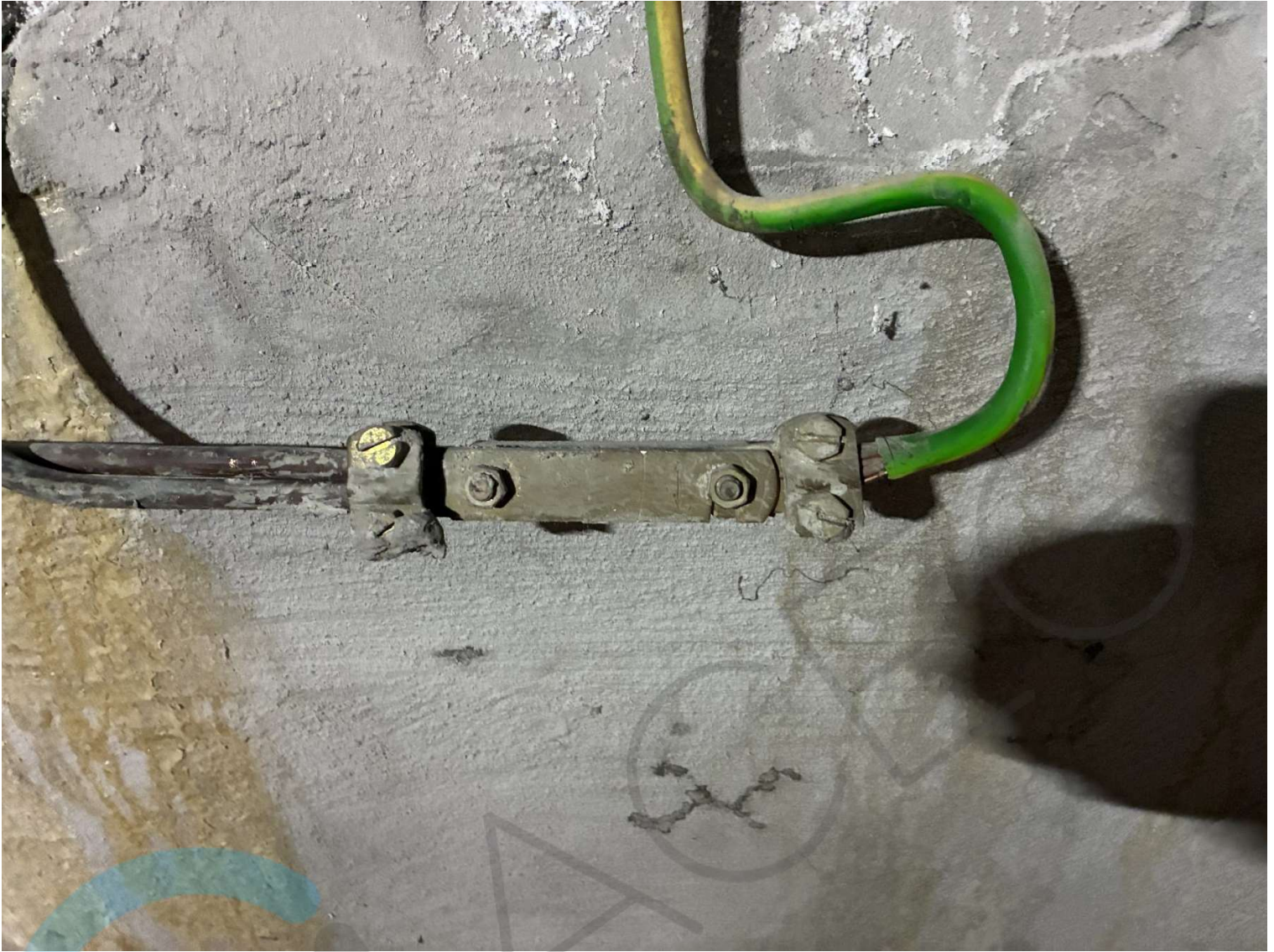











Installatie gelegen te : Drogenlaan 13 2040 Antwerpen.

Eendaadschema : Algemene verlichting (keuken, Hal, Buitin)

Deze installatie werd gecontroleerd

op 09/06/92

PV nr. 9206091579

Domsf  
onderzoeker

handtekening

De verantwoordelijke voor de  
uitvoering van het werk

~~H. E...~~  
Engelmans Hugo  
Eigenaar

002 00855 6667  
Antwerpen.

09-02-87

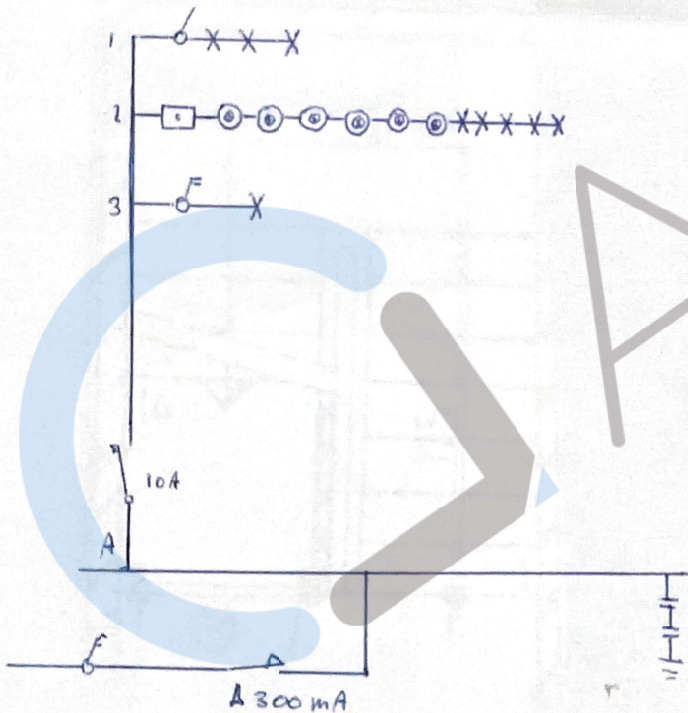

De afgevaardigde van het  
erkend organisme

Situatieschema Algemene verlichting  
 Nooygenlaan 13 2040 Antwerpen

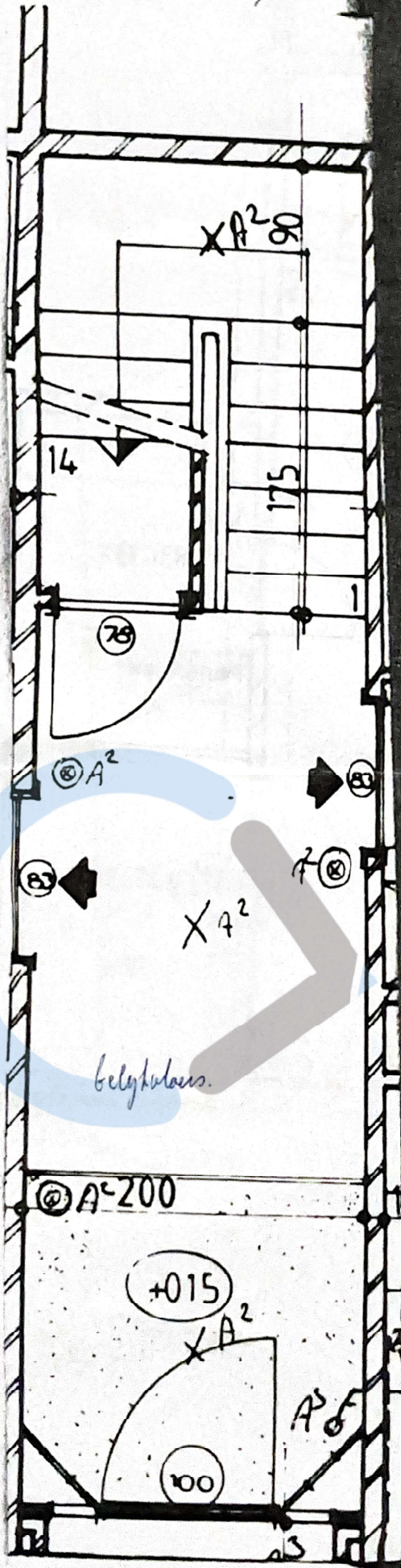

belykhuus.

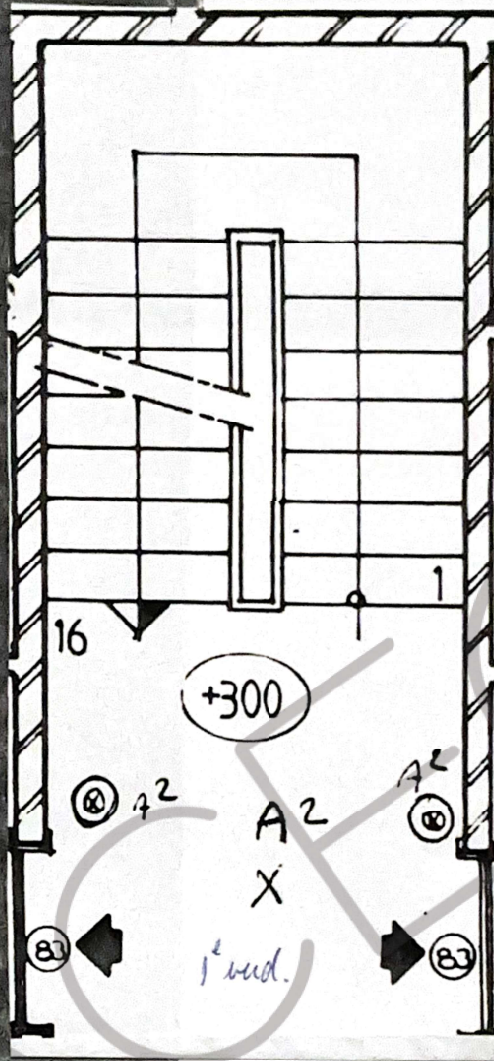

De afgevaardigde van  
 het u bent organisme

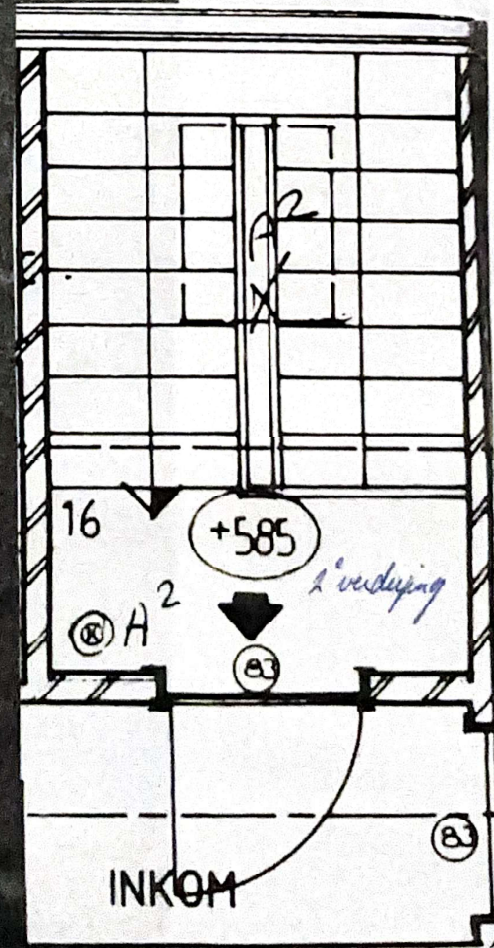

De verantwoordelijke voor de  
 uitvoering van het werk  
 Eekmans Hugo  
 lize naar  
 002 008556667 09-02-87  
 Antwerpen

